



รายงานผลการดำเนินงาน
โครงการตรวจคัดกรองมะเร็งเต้านม
ด้วยเครื่องเอกซเรย์เต้านมเคลื่อนที่ (Mammogram)
ประจำปีงบประมาณ พ.ศ. ๒๕๖๗



จัดทำโดย

กองสาธารณสุขและสิ่งแวดล้อม

เทศบาลตำบลตลาดแค อำเภอโนนสูง จังหวัดนครราชสีมา



รายงานผลการดำเนินงาน
โครงการตรวจคัดกรองมะเร็งเต้านม
ด้วยเครื่องเอกซเรย์เต้านมเคลื่อนที่ (Mammogram)
ประจำปีงบประมาณ พ.ศ. ๒๕๖๗



จัดทำโดย

กองสาธารณสุขและสิ่งแวดล้อม

เทศบาลตำบลตลาดแค อำเภอนोनสูง จังหวัดนครราชสีมา



โครงการตรวจคัดกรองมะเร็งเต้านมด้วยเครื่องเอกซเรย์เต้านมเคลื่อนที่ (Mammogram)

ประจำปีงบประมาณ ๒๕๖๗

เทศบาลตำบลตลาดแค อำเภอโนนสูง จังหวัดนครราชสีมา

แผนงาน : แผนงานสาธารณสุข งานบริการสาธารณสุขและงานสาธารณสุขอื่น

หน่วยงานรับผิดชอบ : กองสาธารณสุขและสิ่งแวดล้อม

ลักษณะของโครงการ : เป็นโครงการค้นหาสตรีกลุ่มเสี่ยงมะเร็งเต้านม

๑. หลักการและเหตุผล

ปัจจุบันมะเร็งเต้านม เป็นปัญหาด้านสาธารณสุขที่สำคัญ และ มะเร็งเต้านมพบมากที่สุดอันดับ ๑ ของมะเร็งในสตรีไทยมากกว่า ๑๐ ปีแล้ว และมีแนวโน้มเพิ่มขึ้นทุกปีทั้งประเทศไทยและประเทศต่าง ๆ ทั่วโลก และเป็นสาเหตุการเสียชีวิตในอันดับต้นๆของประเทศไทย จากสถิติของกระทรวงสาธารณสุขพบว่า มีคนไทยที่เสียชีวิตด้วย โรคมะเร็งสูงถึง ๘๔,๐๗๓ คนต่อปี และพบการกลับมาเป็นซ้ำของมะเร็งเต้านมหรือการแพร่กระจายของโรค สถานการณ์โรคมะเร็งของไทย จากข้อมูลของกระทรวงสาธารณสุข (Health Data Center) ปี ๒๕๖๕ พบว่า หญิงไทย พบ เป็นมะเร็งเต้านม มากที่สุด จำนวน ๓๘,๕๕๙ ราย รองลงมา คือ มะเร็งปากมดลูก จำนวน ๑๒,๙๕๖ ราย สำหรับโรคมะเร็งเต้านมส่วนมาก พบในหญิงอายุ ๖๐ ปี ขึ้นไป มากที่สุดจำนวน ๑๙,๗๗๖ ราย รองลงมา คือ อายุ ๕๐ - ๕๙ ปี จำนวน ๑๒,๑๘๑ ราย และ อายุ ๔๐ - ๔๙ ปี จำนวน ๕,๑๗๗ ราย แสดงให้เห็นว่าโรคมะเร็งเต้านมเป็นภัยเงียบใกล้ตัว เนื่องจากในระยะแรกของการเป็นมะเร็งเต้านมจะไม่แสดงอาการ ไม่เจ็บ ไม่ปวด จะปรากฏอาการผิดปกติให้เห็น เมื่ออยู่ในระยะที่ก้อนมะเร็งมีการอักเสบ และลุกลามไปทั่วแล้ว ซึ่งเสี่ยงต่อการเสียชีวิตสูงมาก

มูลนิธิกาญจนบารมี ได้จัดทำโครงการคัดกรองมะเร็งเต้านมด้วยเครื่องเอกซเรย์เต้านมเคลื่อนที่ (Mammogram) ในสตรีกลุ่มเสี่ยงและด้อยโอกาส ๔ หน่วย ๔ ภาคทั่วประเทศเฉลิมพระเกียรติ พระบาทสมเด็จพระวชิรเกล้าเจ้าอยู่หัว ในโอกาสเจริญพระชนมพรรษาครบ ๗๐ พรรษา ๒๘ กรกฎาคม ๒๕๖๕ และได้กำหนดการดำเนินโครงการในเขตเทศบาลตำบลตลาดแค และเทศบาลตำบลตลาดแคจึงได้จัดทำโครงการตรวจ คัดกรองมะเร็งเต้านมด้วยเครื่องเอกซเรย์เต้านมเคลื่อนที่ (Mammogram) ประจำปีงบประมาณ ๒๕๖๗ ขึ้นระหว่างวันที่ ๒๗-๒๘ กุมภาพันธ์ ๒๕๖๗ ณ สำนักงานเทศบาลตำบลตลาดแค โดยอาศัยพระราชบัญญัติเทศบาล พ.ศ. ๒๕๔๖ แก้ไขเพิ่มเติมถึง (ฉบับที่ ๑๔) พ.ศ. ๒๕๖๒ มาตรา ๕๐ ภายใต้บังคับแห่งกฎหมาย เทศบาลตำบลมีหน้าที่ต้องทำในเขตเทศบาล ดังต่อไปนี้ (๗) ส่งเสริมการพัฒนาสตรี เด็ก เยาวชน ผู้สูงอายุ และผู้พิการ และพระราชบัญญัติกำหนดแผนและขั้นตอนการกระจายอำนาจให้แก่องค์กรปกครองส่วนท้องถิ่น พ.ศ.๒๕๔๒ แก้ไขเพิ่มเติมถึง (ฉบับที่ ๒) พ.ศ. ๒๕๔๙ หมวดที่ ๒ มาตรา ๑๖ ให้เทศบาล เมืองพัทยา และองค์การบริหารส่วนตำบลมีอำนาจและหน้าที่ในการจัดระบบการบริการสาธารณะเพื่อประโยชน์ของประชาชนในท้องถิ่นของตนเอง ดังนี้ (๑๙) การสาธารณสุข การอนามัยครอบครัว และการรักษาพยาบาล เพื่อให้ประชาชนในเขตเทศบาลตำบลตลาดแคและประชาชนทั่วไป ได้เข้าร่วมรับการตรวจคัดกรองมะเร็งเต้านม เพื่อค้นหาผู้ที่เสี่ยงและส่งผู้ป่วยรักษาต่อไป

๒. วัตถุประสงค์ของโครงการ

๑. เพื่อฝึกอบรมและฝึกทักษะสร้างความรู้ความเข้าใจเกี่ยวกับมะเร็งเต้านม รณรงค์และประชาสัมพันธ์ให้ประชาชนในเขตพื้นที่และประชาชนทั่วไป(กลุ่มสตรี)
๒. เพื่อค้นหา สํารวจและคัดกรองประชาชนในเขตพื้นที่และประชาชนทั่วไป(กลุ่มสตรี)
๓. เพื่อให้ประชาชนในเขตพื้นที่และประชาชนทั่วไป(กลุ่มสตรี)ที่เสี่ยงต่อการเกิดโรคมะเร็งเต้านมได้เข้ารับการรักษาที่เหมาะสมและทันเวลา

๓. เป้าหมาย

ผู้เข้าร่วมโครงการทั้งหมด จำนวน ๒๗๕ คน ประกอบด้วย

กลุ่มประชาชนในพื้นที่เขตเทศบาลตำบลตลาดแคและประชาชนทั่วไป จำนวน ๒๐๐ คน

กลุ่มเจ้าหน้าที่มูลนิธิ,เจ้าหน้าที่อื่นๆ ผู้บริหาร สมาชิกสภาเทศบาลตำบลตลาดแค จำนวน ๗๕ คน

๔. วิธีการดำเนินโครงการ

กิจกรรมประกอบด้วยภาคบรรยายและภาคปฏิบัติจากเจ้าหน้าที่มูลนิธิ,พยาบาลวิชาชีพ และเจ้าหน้าที่อื่นๆ โดยมีขั้นตอนการดำเนินโครงการดังนี้

- ๔.๑ สํารวจกลุ่มเป้าหมายที่เข้าร่วมโครงการเพื่อรับการอบรมและเข้ารับการตรวจคัดกรองมะเร็งเต้านม
- ๔.๒ ประชุมเตรียมการดำเนินโครงการกับบุคคลหรือหน่วยงานที่เกี่ยวข้อง
- ๔.๓ จัดทำโครงการเสนอผู้บริหารเพื่อขออนุมัติ และคำสั่งแต่งตั้งคณะกรรมการการดำเนินโครงการ
- ๔.๔ ดำเนินกิจกรรมตามโครงการ
- ๔.๕ สรุปผลการดำเนินโครงการต่อผู้บริหาร

๕. ผู้รับผิดชอบโครงการ

กองสาธารณสุขและสิ่งแวดล้อม เทศบาลตำบลตลาดแค อำเภอโนนสูง จังหวัดนครราชสีมา

๖. สถานที่ดำเนินโครงการ

สำนักงานเทศบาลตำบลตลาดแค อำเภอโนนสูง จังหวัดนครราชสีมา

๗. ระยะเวลาดำเนินโครงการ

วันที่ ๒๗ - ๒๘ กุมภาพันธ์ ๒๕๖๗

๘. งบประมาณ

โดยเบิกจ่ายจากเทศบัญญัติงบประมาณรายจ่ายประจำปีงบประมาณ พ.ศ. ๒๕๖๗ แผนงานสาธารณสุข งานบริการสาธารณสุขและงานสาธารณสุขอื่น งบดำเนินงาน ค่าใช้สอย รายจ่ายเกี่ยวกับการปฏิบัติราชการที่ไม่เข้าลักษณะรายจ่ายหมวดอื่นๆ โครงการคัดกรองมะเร็งเต้านมด้วยเครื่องเอกซเรย์เต้านมเคลื่อนที่ (Mammogram) งบประมาณตั้งไว้ ๓๐,๐๐๐.- บาท (สามหมื่นบาทถ้วน) โดยปฏิบัติตามหนังสือกระทรวงมหาดไทย ที่ มท ๐๘๐๘.๒/ว ๔๑๒๒ ลงวันที่ ๒๑ พฤศจิกายน ๒๕๕๗ เรื่อง ระเบียบกระทรวงมหาดไทยว่าด้วยค่าใช้จ่ายในการฝึกอบรม และการเข้ารับการฝึกอบรมของเจ้าหน้าที่ท้องถิ่น พ.ศ.๒๕๕๗

๙. ผลที่คาดว่าจะได้รับ

๑๑.๑ ประชาชนในเขตเทศบาลตำบลตลาดแคและประชาชนทั่วไป มีความรู้ ความเข้าใจที่ถูกต้องเกี่ยวกับมะเร็งเต้านมและสามารถเผยแพร่ความรู้ได้ มีทักษะในการตรวจเต้านมด้วยตนเอง

๑๑.๒ ประชาชนในเขตเทศบาลตำบลตลาดแคและประชาชนทั่วไปได้รับการคัดกรองมะเร็งเต้านม

๑๑.๓ ประชาชนในเขตเทศบาลตำบลตลาดแคและสตรีกลุ่มเสี่ยงมะเร็งเต้านมได้รับการรักษาที่เหมาะสม
ทันเวลา

๑๐. การติดตามและประเมินผลโครงการและการใช้จ่ายงบประมาณ

๑๒.๑ สามารถดำเนินการตามแผนงานโครงการที่กำหนดในห้วงเวลาทันการเบิกจ่ายในงบประมาณ

๑๒.๒ สามารถใช้จ่ายงบประมาณตามแผนงานโครงการและกิจกรรมเกิดประโยชน์สูงสุดคุ้มค่าแก่
ประชาชน

๑๒.๓ สํารวจและประเมินความพึงพอใจของผู้เข้าร่วมโครงการ ผู้ที่เกี่ยวข้องกับการดำเนินงานเพื่อนำมา
ประเมินผล เสนอผู้บริหารและเพื่อเป็นแนวทางในการปฏิบัติงานครั้งต่อไป

๑๑. หน่วยงานที่รับผิดชอบ

กองสาธารณสุขและสิ่งแวดล้อม เทศบาลตำบลตลาดแค

สรุปแบบประเมินความพึงพอใจ

กลุ่มผู้เข้าร่วมอบรมส่วนใหญ่ เป็นเพศหญิง จำนวน ๑๙๙ คน ร้อยละ ๙๙.๕๐ อาชีพ เกษตรกรรม จำนวน ๑๑๙ คน คิดเป็นร้อยละ ๕๙.๕๐ สถานะภาพ สมรส จำนวน ๑๔๖ คน คิดเป็นร้อยละ ๗๓.๐๐ การศึกษาต่ำกว่าปริญญาตรี จำนวน ๑๓๓ คน คิดเป็นร้อยละ ๖๕.๕๐ อายุ ๔๑ ปี ขึ้นไป จำนวน ๑๖๒ คน คิดเป็นร้อยละ ๘๑.๐๐

ความพึงพอใจด้านกระบวนการขั้นตอนการให้บริการ ประกอบด้วย การประชาสัมพันธ์โครงการฯ ความเหมาะสมของสถานที่ ความเหมาะสมของระยะเวลาในการจัดโครงการ คิดเป็นร้อยละค่าเฉลี่ยรวม ๙๑.๑๓

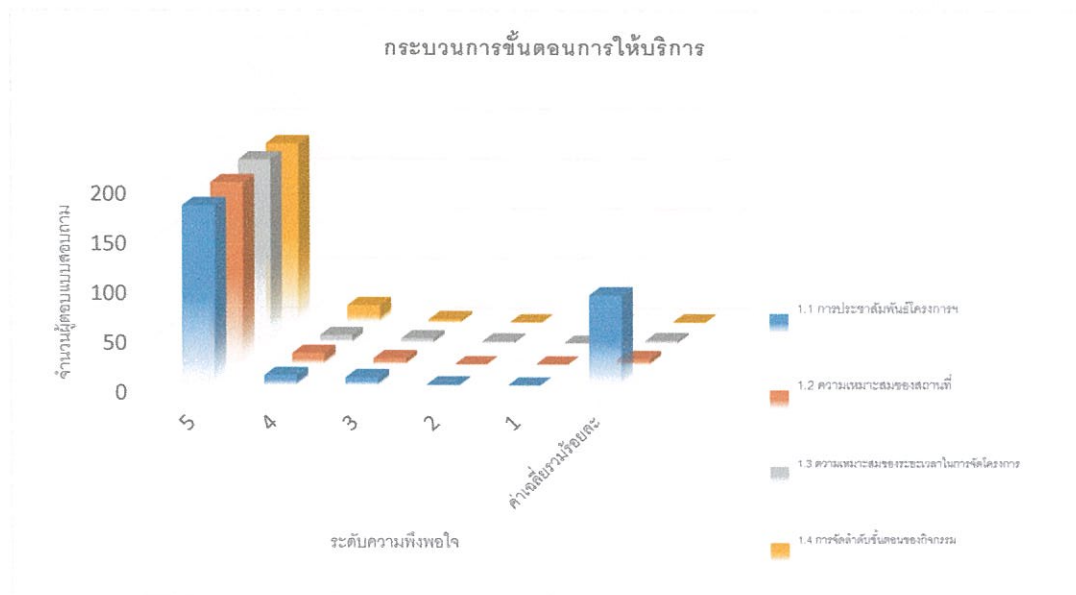

ความพึงพอใจด้านการอำนวยความสะดวก ประกอบด้วย เอกสาร แผ่นพับ/การอำนวยความสะดวก แต่ละจุด/เจ้าหน้าที่ที่สนับสนุนให้บริการ คิดเป็นร้อยละค่าเฉลี่ยรวม ๙๔

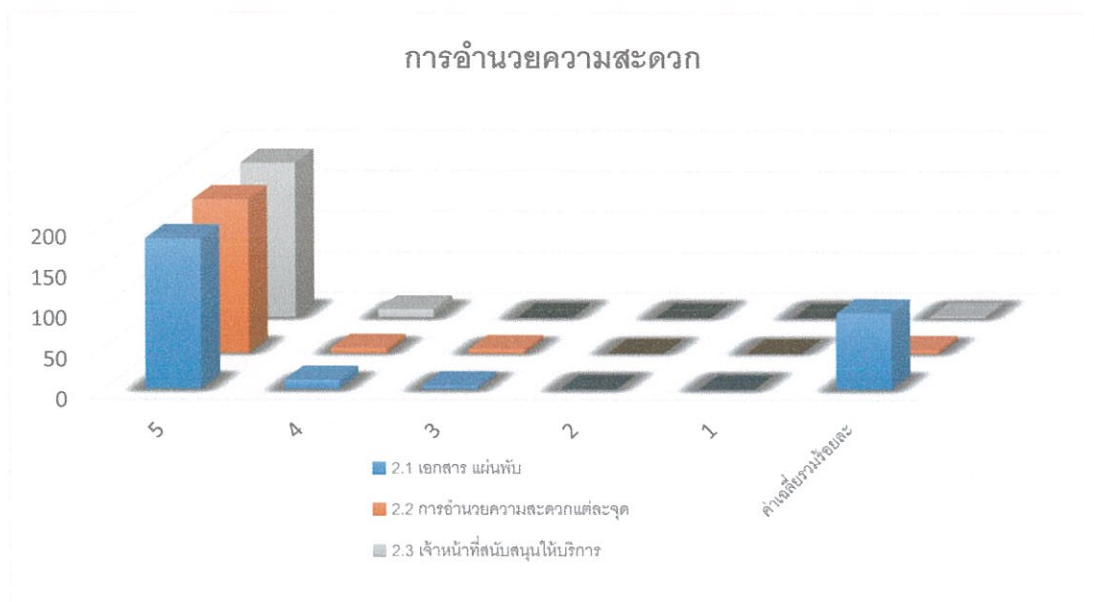

ความพึงพอใจด้านคุณภาพการให้บริการ ประกอบด้วย ท่านได้รับความรู้ แนวคิด ทักษะและประสบการณ์ใหม่ๆ จากโครงการ/ท่านสามารถนำสิ่งที่ได้รับจากโครงการเป็นเป็นแนวทางในการดูแลตนเองได้/ สิ่งที่ท่านได้รับจากโครงการ/กิจกรรมครั้งนี้ตรงตามความคาดหวังของท่าน/เป็นโครงการที่ต้องการให้จัดทุกปี/ประโยชน์ที่ท่านได้รับจากโครงการ/กิจกรรม คิดเป็นร้อยละค่าเฉลี่ยรวม ๙๑.๕

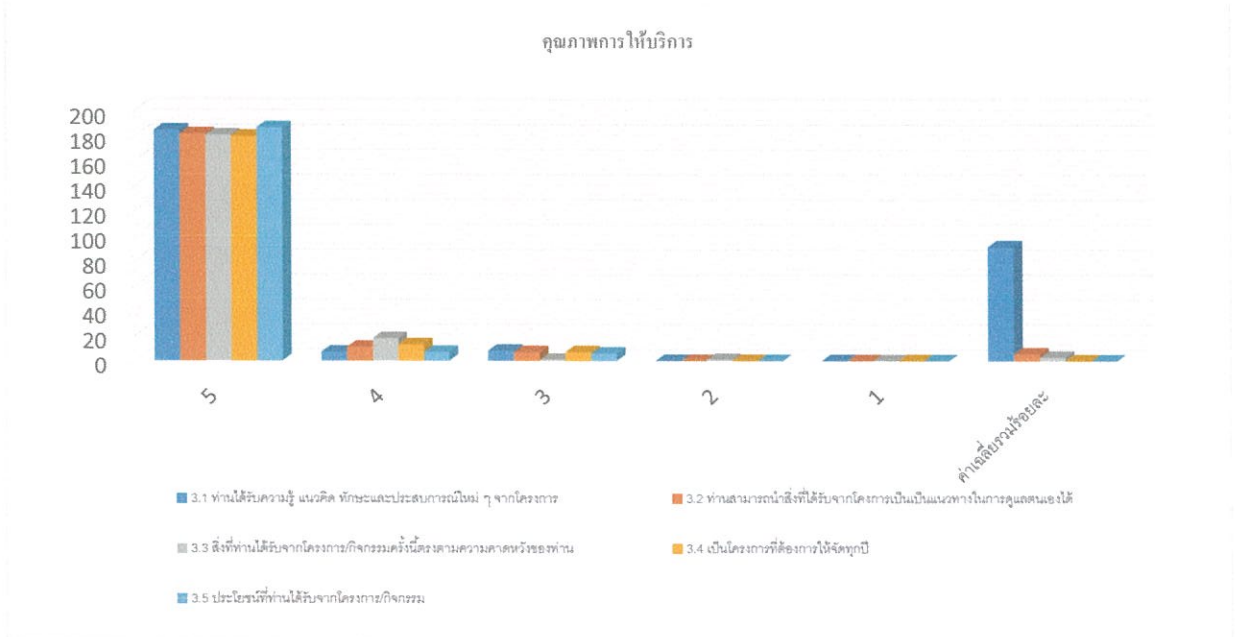

ความพึงพอใจด้านความพึงพอใจของท่านต่อภาพรวมของโครงการ ประกอบด้วย ท่านมีความพึงพอใจในโครงการ คิดเป็นร้อยละค่าเฉลี่ยรวม ๙๑.๕

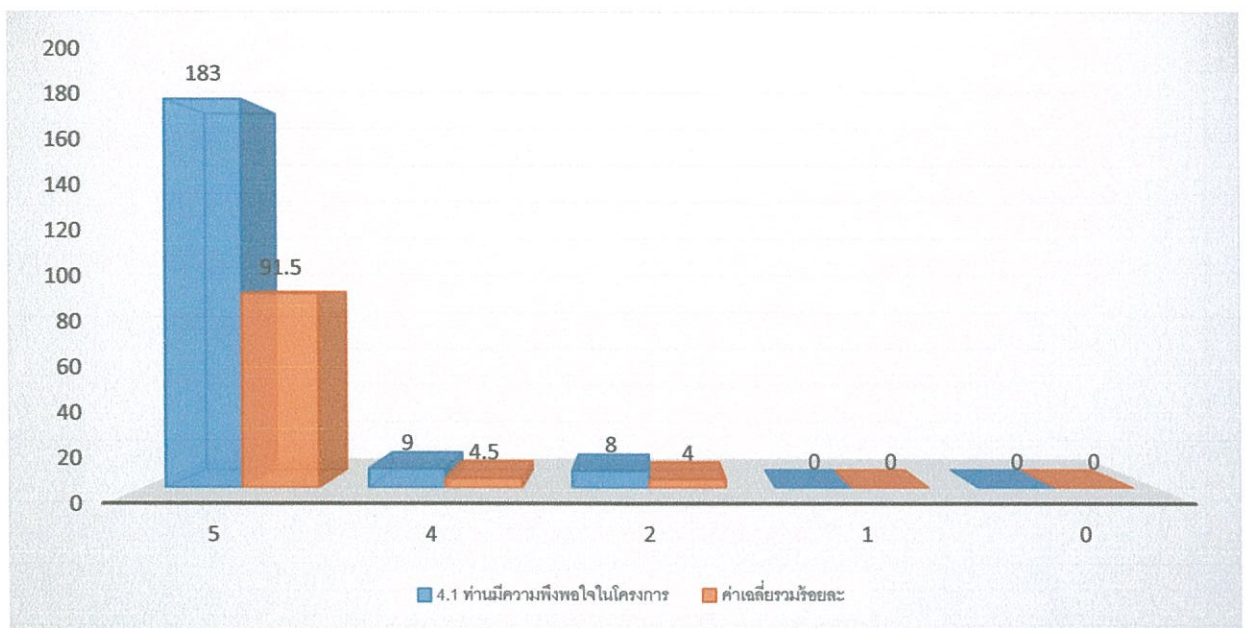



ข้อเสนอแนะโครงการ

- เกิดความสะดวก ไม่ต้องไปรอคิวที่โรงพยาบาล
- การให้บริการของเจ้าหน้าที่ดี และความรู้ครบถ้วน
- เจ้าหน้าที่บริการอย่างเป็นกันเอง และมีความสุขภาพ
- เครื่องมือตรวจมะเร็งเต้านมได้มาตรฐาน
- เจ้าหน้าที่และบุคลากรมีความรู้และมีความเชี่ยวชาญ
- จุดคัดกรองและจุดบริการไม่ซับซ้อน
- ได้ความรู้ความเข้าใจเกี่ยวกับมะเร็งเต้านมเพิ่มมากขึ้น
- หวังพอใจที่ได้มาใช้บริการใกล้บ้าน
- การตรวจคัดกรองมะเร็งเต้านมในครั้งนีทำให้รู้ผลว่ามีความเสี่ยงหรือไม่
- อยากให้ทุกตำบลมีการจัดบริการตรวจคัดกรองมะเร็งเต้านม
- ควรจัดกิจกรรมทุกปี ต่อเนื่อง
- ควรประชาสัมพันธ์โครงการอย่างทั่วถึง





คำสั่งเทศบาลตำบลลาดแค

ที่ ๔๔ /๒๕๖๗

เรื่อง แต่งตั้งคณะกรรมการดำเนินโครงการตรวจคัดกรองมะเร็งเต้านม
ด้วยเครื่องเอกซเรย์เต้านมเคลื่อนที่ (Mammogram)

ประจำปีงบประมาณ ๒๕๖๗

ด้วยเทศบาลตำบลลาดแค จึงได้จัดทำ โครงการตรวจคัดกรองมะเร็งเต้านมด้วย
เครื่องเอกซเรย์เต้านมเคลื่อนที่ (Mammogram) ประจำปีงบประมาณ ๒๕๖๗ ซึ่งมีการจัดฝึกอบรมให้สุข
ศึกษาประชาชนกลุ่มเป้าหมาย เข้าใจเรื่องมะเร็งเต้านมและการป้องกันมะเร็งเต้านม ฝึกสอนการตรวจเต้านม
ด้วยตนเองแก่สตรีกลุ่มเป้าหมาย โดยแพทย์หรือเจ้าหน้าที่สาธารณสุข ตรวจเต้านมให้สตรีโดยแพทย์หรือ
เจ้าหน้าที่สาธารณสุขและเอกซเรย์เต้านมในสตรีที่มีปัจจัยเสี่ยงต่อการเกิดมะเร็งเต้านม ในวันที่ ๒๗-๒๘
กุมภาพันธ์ ๒๕๖๗ ณ เทศบาลตำบลลาดแค อำเภอโนนสูง จังหวัดนครราชสีมา

ดังนั้น เพื่อให้การดำเนินงานเป็นไปด้วยความเรียบร้อย มีประสิทธิภาพและบรรลุวัตถุประสงค์
เทศบาลตำบลลาดแค จึงขอแต่งตั้งคณะกรรมการดำเนินโครงการ ดังต่อไปนี้

๑. คณะกรรมการที่ปรึกษา ประกอบด้วย

๑. นายสมชาย	ภูมิรัชธรรม	สาธารณสุขอำเภอโนนสูง	ประธานกรรมการ
๒. นางจินตนา	นันทิประภา	ผู้อำนวยการโรงพยาบาลส่งเสริมสุขภาพ ตำบลลาดแค	กรรมการ
๓. นางสาวณัฐนิชา	นารถสูงเนิน	พยาบาลวิชาชีพชำนาญการ โรงพยาบาลโนนสูง	กรรมการ
๔. นางพิมพ์สุดา	อุตตะมิ่ง	พยาบาลวิชาชีพปฏิบัติการ โรงพยาบาลโนนสูง	กรรมการ
๕. นายเอกชัย	ชำนาญกลาง	นักวิชาการสาธารณสุขชำนาญการ	กรรมการ
๖. นางสาวทิววรรณ	ไกล้สุข	นักวิชาการสาธารณสุขชำนาญการ	กรรมการและเลขานุการ
๗. นางสมทรง	กลิ่นพูน	เจ้าพนักงานธุรการชำนาญงาน	กรรมการและผู้ช่วยเลขานุการ

มีหน้าที่

๑. ให้คำปรึกษา แนะนำ และให้ข้อเสนอแนะ ข้อคิดเห็นในการดำเนินการเกี่ยวกับงานสาธารณสุขให้แก่
เจ้าหน้าที่ผู้ปฏิบัติงาน

๒. กำกับดูแล ประสานงาน อำนวยความสะดวก ควบคุม สนับสนุน ส่งเสริม วินิจฉัย สั่งการ แก้ไข
ปัญหาและอุปสรรคอันอาจเกิดขึ้นในการปฏิบัติงานเกี่ยวกับงานสาธารณสุข และผู้ป่วย (Refer) เพื่อเข้ารับ
การรักษาต่อ

๓. ร่วมดำเนินการประสานงานกับฝ่ายต่างๆ เพื่อช่วยให้การดำเนินงานตามโครงการเป็นไปด้วยความ
เรียบร้อย

๒. คณะกรรมการอำนวยการ ประกอบด้วย

๑. นายชัยรัตน์	กิตติหิรัญวัฒน์	นายกเทศมนตรีตำบลตลาดแค	ประธานกรรมการ
๒. นางสาวบรรจง	เพชรพิมาย	รองนายกเทศมนตรีตำบลตลาดแค	กรรมการ
๓. นางวรรณมา	นานอก	รองนายกเทศมนตรีตำบลตลาดแค	กรรมการ
๔. นางสาวพัทธ์ธีรา	ศิริทรัพย์	รองปลัดเทศบาลตำบลตลาดแค	กรรมการ
๕. นางประภัสสร	ตรัยศิลานันท์	รักษาการแทน ปลัดเทศบาลตำบลตลาดแค	
๖. นายพิสิษฐ์	ข้าซอง	หัวหน้าสำนักงานปลัดเทศบาล	กรรมการ
๗. นายปณณธร	สอนคำเสน	ผู้อำนวยการกองช่าง	กรรมการ
๘. นางสาวสุรัชดา	ตันตระกูล	ผู้อำนวยการกองการศึกษา	กรรมการ
๙. นางสาวสุพิศ	แสนลำ	ผู้อำนวยการกองการวิชาการและแผนงาน	กรรมการ
๑๐. นางสาวพัชรี	ระหาญนอก	นักพัฒนาชุมชนชำนาญการ	กรรมการ
๑๑. นางสาวอาพร	ปะนาเส	รักษาการแทน ผู้อำนวยการกองสวัสดิการสังคม	กรรมการ
๑๒. นายสุทธิวัฒน์	เพชรแท้	นักวิชาการสุขาภิบาลปฏิบัติการ	กรรมการและเลขานุการ
๑๓. นางสาวดวงดาว	ญาติกลาง	นักวิชาการสาธารณสุขปฏิบัติการ	กรรมการและเลขานุการ
มีหน้าที่			

๑. กำกับดูแล ประสานงาน อำนวยความสะดวก ควบคุม สนับสนุน ส่งเสริม วินิจฉัย สั่งการ แก้ไข ปัญหาและอุปสรรคอันอาจเกิดขึ้นในการปฏิบัติงาน

๒. ร่วมดำเนินการประสานงานกับฝ่ายต่างๆ และให้คำปรึกษาเพื่อช่วยให้การดำเนินงานตามโครงการ เป็นไปด้วยความเรียบร้อย

๓. ฝ่ายสถานที่ ประกอบด้วย

๑. นายพิสิษฐ์	ข้าซอง	ผู้อำนวยการกองช่าง	หัวหน้าคณะทำงาน
๒. นายปณณธร	สอนคำเสน	ผู้อำนวยการกองการศึกษา	คณะทำงาน
๓. นายวุฒิพงษ์	วงษ์ช่าง	นักป้องกันและบรรเทาสาธารณภัย ปฏิบัติการ	คณะทำงาน
๔. นายวรวัฒน์	จรัส	นิติกรปฏิบัติการ	คณะทำงาน
๕. นายธราณัฐ	เกียรติ์กูรวาวิช	นักวิชาการตรวจสอบภายในปฏิบัติการ	คณะทำงาน
๖. นายชาญชัย	บุญสาตี	ผู้ช่วยนักจัดการงานทั่วไป	คณะทำงาน
๗. นายหัสชัย	ฉิมกลาง	พนักงานวิทยุ	คณะทำงาน
๘. นายมนัส	แซโคกรวด	นักการ	คณะทำงาน
๙. พนักงานจ้างชายทุกคน			คณะทำงาน
๑๐. นายวุฒิพงษ์	วงษ์ช่าง	นักป้องกันและบรรเทา สาธารณภัยปฏิบัติการ	คณะทำงานและเลขานุการ

หน้าที่

๑. จัดสถานที่และกางเต็นท์สำหรับดำเนินโครงการ สำหรับประชาชนผู้เข้าร่วมโครงการ
๒. จัดหาโต๊ะ เก้าอี้วัสดุอุปกรณ์ที่ต้องใช้ในการดำเนินกิจกรรมให้เพียงพอ พร้อมเก็บเต็นท์ โต๊ะ เก้าอี้ อุปกรณ์ต่างๆ ภายหลังการจัดงานเสร็จสิ้น
๓. ปฏิบัติหน้าที่อื่นตามที่ได้รับมอบหมาย

๔. ฝ่ายลงทะเบียน ประกอบด้วย

- | | | |
|--------------------------------|----------------------------------|------------------------|
| ๑. นางสาวสุพิศ แสนลำ | นักพัฒนาชุมชนชำนาญการ | หัวหน้าคณะกรรมการ |
| ๒. นางสาวสุชาดา ตั้งกองเกียรติ | นักพัฒนาชุมชนปฏิบัติการ | คณะกรรมการ |
| ๓. นายธีระพงษ์ เกิดจันทร์สว่าง | นักวิเคราะห์นโยบายและแผนชำนาญการ | คณะกรรมการ |
| ๔. นางสาวรัชดาภรณ์ เพ็ชรพิมาย | พนักงานจ้างทั่วไป | คณะกรรมการ |
| ๕. นายรัชนิกร สีน้าเงิน | รพ.สต.ตลาดแค | คณะกรรมการ |
| ๖. นางสาวเจนจิรา เหมนิติ | รพ.สต.ตลาดแค | คณะกรรมการ |
| ๗. นางสาวอารีย์ วัฒนากลาง | ผู้ช่วยนักพัฒนาชุมชน | คณะกรรมการและเลขานุการ |

หน้าที่

๑. รับลงทะเบียนผู้เข้าร่วมโครงการ
๒. ตรวจสอบความถูกต้องของชื่อ-สกุล ของผู้เข้าร่วมโครงการตามบัตรประชาชน
๓. แจกเอกสารแบบฟอร์ม ประกอบด้วย แบบคัดกรองความเสี่ยงและแบบบันทึกการตรวจเต้านม
๔. ตรวจสอบข้อมูลจากบัตรประชาชนแบบ Smart Card เพื่อดึงข้อมูลจากบัตร มาประยุกต์ใช้กับระบบ HIS ของโรงพยาบาล โดยไม่ต้องใช้สำเนาบัตรประชาชน

๕. ฝ่ายซ่งน้ำหนัก/วัดส่วนสูง/วัดความดันโลหิต/BMI ประกอบด้วย

- | | | |
|------------------------------------|----------------------------|------------------------|
| ๑. นายสุทธิวัฒน์ เพ็ชรแท้ | ผู้ช่วยนักวิชาการสาธารณสุข | หัวหน้าคณะกรรมการ |
| ๒. อาสาสมัครสาธารณสุขประจำหมู่บ้าน | | คณะกรรมการ |
| ๓. นางสาวดวงดาว ญาติกลาง | | คณะกรรมการและเลขานุการ |

หน้าที่

๑. ตรวจสอบความถูกต้องของเอกสารที่ได้รับจากประชาชนที่เข้าร่วมกิจกรรม
๒. ซ่งน้ำหนัก/วัดส่วนสูง/วัดความดันโลหิต
๓. บันทึกข้อมูลน้ำหนัก/วัดส่วนสูง/วัดความดันโลหิตและคำนวณ BMI
๔. ปฏิบัติหน้าที่อื่นตามที่ได้รับมอบหมาย

๖. ฝ่ายซักประวัติคัดกรอง ประกอบด้วย

- | | | |
|-----------------------------|-----------------------------------|------------------------|
| ๑. นางสาวพัชรี ระหาญนอก | นักวิชาการสุขาภิบาลปฏิบัติการ | หัวหน้าคณะกรรมการ |
| ๒. นางอนุสรรา เปรมกมล | รพ.สต.สะพาน | คณะกรรมการ |
| ๓. นางนุชนาฏ ฟองสันเทียะ | รพ.สต.หลุมข้าว | คณะกรรมการ |
| ๔. นางสาวสุภาพ อินทรไกร | รพ.สต.ท่ากระทุ่ม | คณะกรรมการ |
| ๕. นางเพ็ญศรี จันทร์ทองกลาง | รพ.สต.มะค่า | คณะกรรมการ |
| ๖. นางลักคณา นาคี | ผู้ช่วยเจ้าพนักงานการเงินและบัญชี | คณะกรรมการและเลขานุการ |

หน้าที่

๑. ซักประวัติและกรอกข้อมูลตามแบบฟอร์มคัดกรองของมูลนิธิกาญจนบารมีคัดกรองความเสี่ยงทุกข้อ
๒. ปฏิบัติหน้าที่อื่นตามที่ได้รับมอบหมาย

๗. ฝ่ายสอนสาธิต/ฝึกคลำเต้านม ประกอบด้วย

- | | | |
|--------------------------|-----------------|------------------------|
| ๑. นางจินตนา นันทิประภา | ผอ.รพ.สต.ตลาดแค | หัวหน้าคณะกรรมการ |
| ๑. นางขวัญนรินทร์ โคกทอง | รพ.สต.ดอนชมพู | คณะกรรมการ |
| ๒. นางรัฐชะณู หาดทราย | รพ.สต.บ้านใหม่ | คณะกรรมการ |
| ๓. นางนิตยา ศรีแก้ว | รพ.สต.พลสงคราม | คณะกรรมการและเลขานุการ |

/หน้าที่.....

๑๒. ฝ่ายปฏิคมและอาหารผู้เข้าร่วมกิจกรรม ประกอบด้วย
- | | | |
|---------------------------------|-----------------------------------|-------------------------------|
| ๑. นางประภัสสร ตรียศิลานันท์ | หัวหน้าสำนักปลัด | หัวหน้าคณะกรรมการ |
| ๒. นางสาวอุมา สว่างศรี | นักจัดการงานทั่วไปปฏิบัติการ | คณะกรรมการ |
| ๓. นางสาวมณีนุช สีหาบุตรโต | เจ้าพนักงานธุรการชำนาญงาน | คณะกรรมการ |
| ๔. นางสาวฤตดา วาหมณีกร | นักวิชาการเงินและบัญชีชำนาญการ | คณะกรรมการ |
| ๕. นางสาวอลิษา พริ้งกลาง | ผู้ช่วยเจ้าพนักงานการเงินและบัญชี | คณะกรรมการ |
| ๖. นางสาวพรรณทิพา สันติสัมพันธ์ | ผู้ช่วยเจ้าพนักงานพัสดุ | คณะกรรมการ |
| ๗. นางสาวจงถนอม ไชยสมบัติ | ผู้ช่วยนักวิชาการศึกษา | คณะกรรมการ |
| ๘. นางบุญส่ง ศิริคำ | พนักงานจ้างทั่วไป | คณะกรรมการ |
| ๙. นางอรุณ เต็มเกษม | พนักงานจ้างทั่วไป | คณะกรรมการและเลขานุการ |
| ๑๐. นายสุทธิวัฒน์ เพ็ชรแท้ | ผู้ช่วยนักวิชาการสาธารณสุข | คณะกรรมการและผู้ช่วยเลขานุการ |
| ๑๑. นางสาวดวงดาว ญาติกลาง | ผู้ช่วยเจ้าพนักงานธุรการ | |

หน้าที่

๑. ประสานผู้รับจ้างจัดทำอาหารว่าง อาหารกลางวัน น้ำดื่มสำหรับผู้เข้าร่วมกิจกรรมโครงการ
๒. บริการอาหารว่าง น้ำดื่ม แก่ผู้เข้าร่วมกิจกรรมโครงการและเจ้าหน้าที่ปฏิบัติงาน
๓. บริการอาหารกลางวัน น้ำดื่ม แก่เจ้าหน้าที่ผู้ปฏิบัติงานโครงการ
๔. ปฏิบัติหน้าที่อื่นตามที่ได้รับมอบหมาย

๑๓. ฝ่ายการเงิน พัสดุ และบัญชี ประกอบด้วย
- | | | |
|-------------------------------------|------------------------------------|------------------------|
| ๑. นางอังคณา พริ้งกลาง | เจ้าพนักงานพัสดุชำนาญงาน | หัวหน้าคณะกรรมการ |
| ๒. นางสาวนภาพรรณ คลรัศมี | เจ้าพนักงานจัดเก็บรายได้ปฏิบัติงาน | คณะกรรมการ |
| ๓. นางสาวปุณณฎา เกยโนนสูง | เจ้าหน้าที่ทะเบียนทรัพย์สิน | คณะกรรมการ |
| ๔. นางสาวอลิษา พริ้งกลาง | ผู้ช่วยเจ้าพนักงานการเงินและบัญชี | คณะกรรมการ |
| ๕. นางสาวพรรณทิพา สันติสัมพันธ์ | ผู้ช่วยเจ้าพนักงานพัสดุ | คณะกรรมการและเลขานุการ |
| ๖. นางสาวอรัญญา จิรอนันต์เจริญฤทธิ์ | นักวิชาการเงินและบัญชีปฏิบัติการ | |

มีหน้าที่

๑. พิจารณางบประมาณตามโครงการในการสนับสนุนฝ่ายต่างๆ
๒. ดำเนินการจัดหาพัสดุ อุปกรณ์ จัดซื้อและจัดจ้างเหมาบริการ อาทิเช่น การจัดทำป้ายโครงการ กางพิมพ์ จัดทำอาหารว่างและเครื่องดื่มและอาหารกลางวันสำหรับผู้เข้าร่วมโครงการ
๓. การจัดทำฎีกาเบิกจ่ายเงิน/ลงระบบรายรับรายจ่ายของเทศบาลตามประเภทพัสดุที่มีการจัดซื้อจ้างตามรายละเอียดของโครงการและตามระเบียบกระทรวงการคลังว่าด้วยการจัดซื้อจัดจ้างและการบริหารพัสดุภาครัฐ พ.ศ. ๒๕๖๐ ข้อ ๒๑
๔. จัดทำบัญชีรายรับ - รายจ่าย เสนอผู้เกี่ยวข้องทราบ

๑๔. ฝ่ายบันทึกภาพและฝ่ายประชาสัมพันธ์ ประกอบด้วย

๑. นางสาวรัชดา ตันตระกูล ผู้อำนวยการกองยุทธศาสตร์ และงบประมาณ หัวหน้าคณะทำงาน
๒. นายชาญชัย บุญสาส์ ผู้ช่วยนักจัดการงานทั่วไป คณะทำงาน
๓. นางสาวจุฑาทิพย์ ศรีทน ผู้ช่วยนายช่างโยธา คณะทำงาน
๔. นางวรรณภา คงสุข เจ้าพนักงานประชาสัมพันธ์ชำนาญงาน คณะทำงานและเลขานุการ
มีหน้าที่

๑. ประชาสัมพันธ์โครงการให้ผู้เกี่ยวข้องได้รับทราบโดยทั่วกัน โดยเฉพาะประชาชนในพื้นที่เข้าร่วมงาน

๒. ประมวลภาพถ่ายกิจกรรมขณะดำเนินโครงการเพื่อประกอบรายงานผล การส่งใช้เงินยืมประชาสัมพันธ์ผลการดำเนินงานของเทศบาลให้ประชาชนทราบทางสื่อต่างๆ

๓. ปฏิบัติงานอื่นๆที่เกี่ยวข้องและได้รับมอบหมาย

๑๕. ฝ่ายประเมินและสรุปผลการดำเนินโครงการ ประกอบด้วย

๑. นางสาวพัทธธีรา ศิริทรัพย์ รองปลัดเทศบาล รักษาการแทน ปลัดเทศบาล หัวหน้าคณะทำงาน
๒. นางสาวพัชรี ระหาญนอก นักวิชาการสุขาภิบาลปฏิบัติการ คณะทำงาน
๓. นางสาวดวงดาว ญาติกกลาง ผู้ช่วยเจ้าพนักงานธุรการ คณะทำงาน
๔. นางสาวอาพร ปะนาเส นักวิชาการสาธารณสุขปฏิบัติการ คณะทำงานและผู้เลขานุการ
รักษาราชการแทน ผู้อำนวยการกองสาธารณสุข
๕. นายสุทธิวัฒน์ เพ็ชรแท้ ผู้ช่วยนักวิชาการสาธารณสุข คณะทำงานและผู้ช่วยเลขานุการ
หน้าที่

๑. ติดตามประเมินผลการเบิกจ่ายงบประมาณให้เป็นไปตามวัตถุประสงค์ของโครงการ และความคุ้มค่าของงบประมาณเพื่อให้เกิดความเสียหายต่อทางราชการ ประชาชนได้รับโยชน์สูงสุด

๒. ติดตามผลการดำเนินงานโครงการ

๓. รายงานผลการดำเนินโครงการต่อผู้บริหารเทศบาลตำบลตลาดแค

๑๖. ฝ่ายติดตามและรายงานผลผู้ป่วยที่ส่งต่อ (Refer)

๑. นางวรรณ นานอก ประธานอาสาสมัครสาธารณสุขประจำหมู่บ้าน
อำเภอโนนสูง หัวหน้าคณะทำงาน
๒. นางยุพิน รอดอิม ประธานอาสาสมัครสาธารณสุขประจำหมู่บ้าน
หมู่ ๑ ตำบลธารปราสาท คณะทำงาน
๓. นายสมจิตร ขวัญดี ตัวแทนภาคประชาชนในเขตพื้นที่ คณะทำงาน
๔. นายสุนทร ชัยเสนา ตัวแทนภาคประชาชนในเขตพื้นที่ คณะทำงาน
๕. นางหวาน เกย์โนนสูง ตัวแทนภาคประชาชนในเขตพื้นที่ คณะทำงาน
๖. นางสาวอาพร ปะนาเส นักวิชาการสาธารณสุขปฏิบัติการ คณะทำงานและเลขานุการ
รักษาราชการแทน ผู้อำนวยการกองสาธารณสุข
๗. นายสุทธิวัฒน์ เพ็ชรแท้ ผู้ช่วยนักวิชาการสาธารณสุข คณะทำงานและผู้ช่วยเลขานุการ

หน้าที่

ติดตามผู้ป่วยที่ส่งต่อ (Refer) และรายงานผลผู้ป่วยส่งต่อได้รับการรักษาอย่างต่อเนื่อง และการนำ
ความรู้ความเข้าใจในการดูแลรักษาผู้ป่วยด้วยตนเองอย่างถูกต้องและเหมาะสม เพื่อสามารถดำรงชีพ
ประจำวันได้อย่างปกติ

ให้ผู้ได้รับคำสั่งแต่งตั้งตามรายชื่อดังกล่าวถือปฏิบัติหน้าที่โดยเคร่งครัดจนกว่าการดำเนินโครงการ
ตรวจคัดกรองมะเร็งเต้านมด้วยเครื่องเอกซเรย์เต้านมเคลื่อนที่ (Mammogram) ประจำปีงบประมาณ ๒๕๖๗
จะแล้วเสร็จ

ทั้งนี้ ตั้งแต่บัดนี้เป็นต้นไป

สั่ง ณ วันที่ ๐๗, เดือน กุมภาพันธ์ พ.ศ. ๒๕๖๖



(นายชัยรัตน์ กิตติหิรัญวัฒน์)
นายกเทศมนตรีตำบลลาดแค

รวมเครือข่ายภาคีและหน่วยงานที่เกี่ยวข้อง

- 1.เทศบาลตำบลตลาดแค
- 2.มูลนิธิกาญจนบารมี
- 3.หน่วยงานสาธารณสุขอำเภอโนนสูง
- 4.หน่วยงานโรงพยาบาลส่งเสริมสุขภาพตำบลตลาดแค
- 5.การไฟฟ้าส่วนภูมิภาค อำเภอพิมาย
- 6.โรงเรียนเทศบาลตลาดแค
- 7.อาสาสมัครสาธารณสุขหมู่บ้าน(อสม.)
- 8.ประชาชนในเขตพื้นที่เทศบาลตำบลตลาดแค
- 9.ประชาชนนอกเขตพื้นที่ใกล้เคียง



ภาพประกอบกิจกรรมโครงการตรวจคัดกรองมะเร็งเต้านมด้วยเครื่องเอกซเรย์เต้านมเคลื่อนที่
(Mammogram) ประจำปีงบประมาณ ๒๕๖๗
ในวันที่ ๒๗-๒๘ กุมภาพันธ์ ๒๕๖๗
ณ เทศบาลตำบลตลาดแค

พิธีเปิดโครงการ

พิธีเปิดโครงการตรวจคัดกรองมะเร็งเต้านมด้วยเครื่องเอกซเรย์เต้านมเคลื่อนที่ (Mammogram) ประจำปีงบประมาณ ๒๕๖๗ โดยมีนายสมชาย จันทรอินทร์ ปลัดอาวุโสอำเภอโนนสูง เป็นประธานในพิธีเปิดโครงการ และนายชัยรัตน์ กิตติศิริภูววัฒน์ นายกเทศมนตรีตำบลตลาดแค เป็นผู้กล่าวรายงานวัตถุประสงค์โครงการ และ ดร.นพ.อิทธิพล สูงแข็ง ท่านผู้แทนมูลนิธิกาญจนบารมี หัวหน้าขบวนหน่วยคัดกรองมะเร็งเต้านมเคลื่อนที่ ประจำภาคตะวันออกเฉียงเหนือ ขึ้นกล่าวประวัติความเป็นมาของมูลนิธิกาญจนบารมี และวัตถุประสงค์ฯ



ภาพประกอบกิจกรรมโครงการตรวจคัดกรองมะเร็งเต้านมด้วยเครื่องเอกซเรย์เต้านมเคลื่อนที่
(Mammogram) ประจำปีงบประมาณ ๒๕๖๗
ในวันที่ ๒๗-๒๘ กุมภาพันธ์ ๒๕๖๗
ณ เทศบาลตำบลตลาดแค

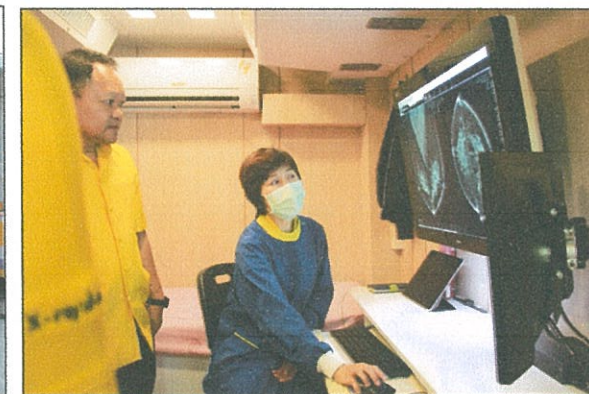

ภาพประกอบกิจกรรมโครงการตรวจคัดกรองมะเร็งเต้านมด้วยเครื่องเอกซเรย์เต้านมเคลื่อนที่
(Mammogram) ประจำปีงบประมาณ ๒๕๖๗
ในวันที่ ๒๗-๒๘ กุมภาพันธ์ ๒๕๖๗
ณ เทศบาลตำบลลาดแค



ภาพประกอบกิจกรรมโครงการตรวจคัดกรองมะเร็งเต้านมด้วยเครื่องเอกซเรย์เต้านมเคลื่อนที่
(Mammogram) ประจำปีงบประมาณ ๒๕๖๗
ในวันที่ ๒๗-๒๘ กุมภาพันธ์ ๒๕๖๗
ณ เทศบาลตำบลตลาดแค



ภาพประกอบกิจกรรมโครงการตรวจคัดกรองมะเร็งเต้านมด้วยเครื่องเอกซเรย์เต้านมเคลื่อนที่
(Mammogram) ประจำปีงบประมาณ ๒๕๖๗
ในวันที่ ๒๗-๒๘ กุมภาพันธ์ ๒๕๖๗
ณ เทศบาลตำบลลาดแค

